

Coto de la Zenaida

complejo residencial

Primero E

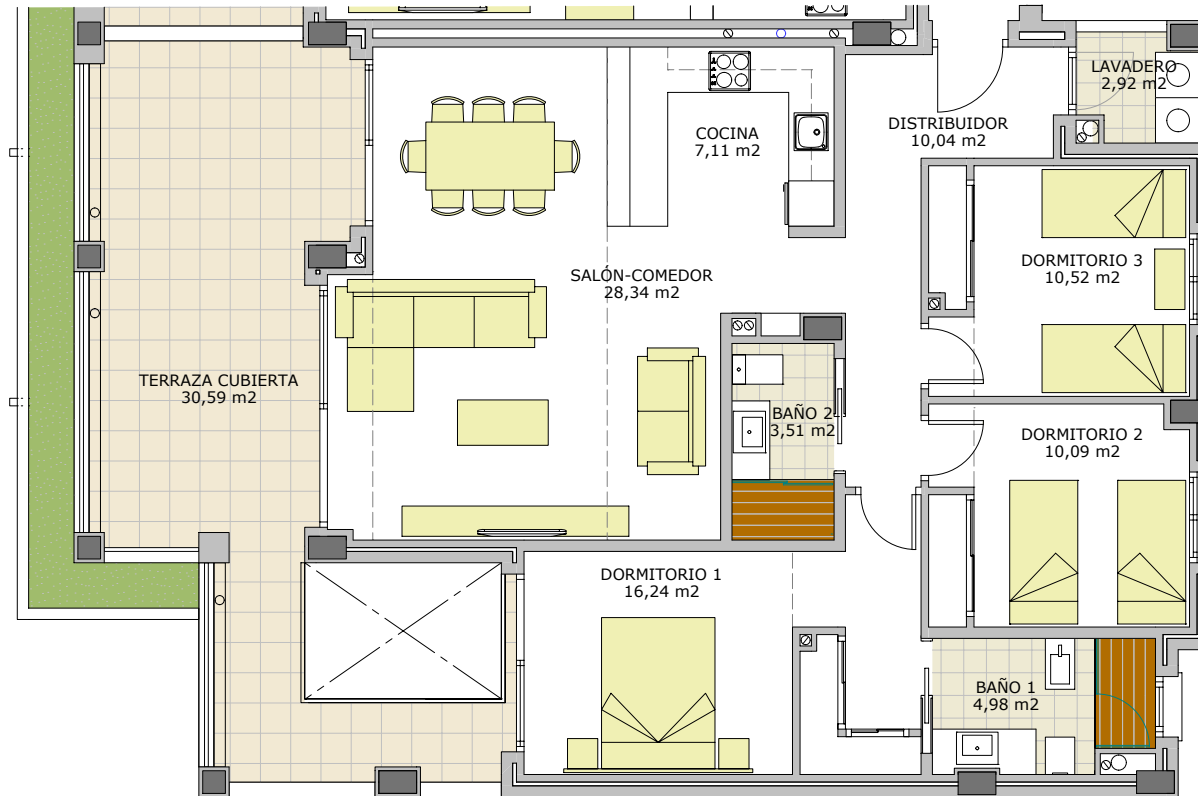

| | | | | | | | |
|--|----------------------|-----------------------------------|-----------------------------|---------------------------------|-------|--------------|---|
| superficie útil vivienda: | 90,83 m ² | superficie construida vivienda: | 107,30 m ² | aparcamientos: | 13-14 | superficies: | 14,29 m ² y 13,61 m ² |
| superficie útil terr. cubierta y lav.: | 33,51 m ² | superficie terr. cubierta y lav.: | 33,51 m ² | trastero: | 9 | superficie: | 16,56 m ² |
| sup. útil. según (D.218/2005): | 99,91 m ² | superficie total: | 140,81 m² | superficie total anejos: | | | 44,46 m² |
| | | sup. const. según (D.218/2005): | 118,03 m ² | | | | |



Rincón de la Victoria, Málaga, España

www.coto.lazenaida.com

SEGÚN EL DECRETO 218/2005 DE LA JUNTA DE ANDALUCÍA, SE COMPUTA COMO SUPERFICIE CONSTRUIDA DE LOS ESPACIOS EXTERIORES DE USO PRIVATIVO, EL 50% DE LA SUPERFICIE REAL DE SU SUELO, HASTA UN MÁXIMO DEL 10% DE LA SUPERFICIE CONSTRUIDA CERRADA DE LA VIVIENDA CORRESPONDIENTE.

EL AMUEBLAMIENTO ES ORIENTATIVO Y NO ESTÁ INCLUIDO EN EL PRECIO DE LA VIVIENDA. EL DIMENSIONADO Y LA POSICIÓN DE PILARES Y CONDUCTOS DE INSTALACIONES, ES ORIENTATIVO. LOS GIROS DE LAS PUERTAS Y LA DISTRIBUCIÓN DE LOS APARATOS SANITARIOS NO SON VINCULANTES.